

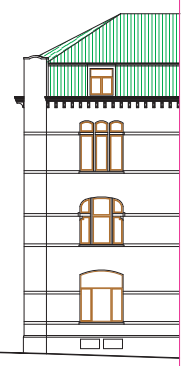

FACADE TOUSSAINT

- +10.00 TOUSSAINT
- +10.00 ÉTAGE COURTES
- +12.20 ÉTAGE 1
- +6.00 ÉTAGE 1
- +12.20 ÉTAGE 2
- +6.00 ÉTAGE 2
- +12.20 ÉTAGE 3
- +6.00 ÉTAGE 3
- +1.70 NIVEAU CHANGÉE



FACADE WYTSMAN

MATÉRIAUX :

A. TOUSSAINT

- Lames de façade en bois et plâtre
- Chape et carrelage en céramique
- Lait de chaux et peinture à l'eau
- Lait de chaux et peinture à l'eau

B. WYTSMAN

- Façade de plâtre et bois
- Lait de chaux et peinture à l'eau
- Lait de chaux et peinture à l'eau
- Lait de chaux et peinture à l'eau
- Lait de chaux et peinture à l'eau
- Lait de chaux et peinture à l'eau
- Lait de chaux et peinture à l'eau
- Lait de chaux et peinture à l'eau

COMMUNE DIXELLES ANGLE RUES WYTSMA, TOUSSAINT ET SÈVE WYTSMAN 59000 DIXELLES		PLAN DE MASSON 10/11/2024 10/11/2024
PROJETANT TOUS PROPRIETES SAUF 20/04/2024 10/11/2024	OBJET TRAVAUX DE RÉNOUVELLEMENT 10/11/2024	DATE DE DÉMARRAGE 10/11/2024
DATE DE DÉMARRAGE 10/11/2024	DATE DE FIN 10/11/2024	ÉCHELLE : 1/100
NOM : FACADES A RUE		TOUS 056

A

8